

บริษัท ธารา อารยะ แทรเวล จำกัด

81/83 หมู่บ้านเดอะเพลนท์ ซอยนามินทร์ 86 แขวงรามอินทรา เขตคันนายาว
กรุงเทพฯ 10230 โทร. 063-919-3694, 098-257-1878, 086-565-1978

Tara Arrya TRAVEL

License No. 11/07066



@taraarrya



tara2559



ธารา อารยะ แทรเวล



taraarryatravel@gmail.com



www.taraarryatravel.com

HDM26

กรี๊ดสนั่นฮ่องกง

พิกฮ่องกงย่านมงก๊ก



เริ่มต้น
เพียง **9,999.-**

4 วัน 2 คืน



ตุลาคม 67 - เมษายน 68

- ✓ วัดแซงหนิว
- ✓ เจ้าแม่กวนอิมสองอ้า
- ✓ เจ้าแม่กวนอิมริพลิสเบย์
- ✓ วัดหวังต้าเซียน
- ✓ อิสระช้อปปิ้งจิมซาจุ่ย



เจ้าแม่กวนอิมสองอ้า



วัดหวังต้าเซียน



น้ำหนักกระเป๋า
20KG
ถือขึ้นเครื่อง 7KG



เมนูพิเศษ
ต้มชาฮ่องกง
+ ชาบู..ชาบู



พิกฮ่องกง
2 คืน
โรงแรมระดับ 3 ดาว

กำหนดการเดินทาง เดือน ตุลาคม - เมษายน 2568



HONGKONG AIRLINES

香港航空

เที่ยวบินขาไป

HX780 สุวรรณภูมิ - ฮ่องกง 02.00 - 05.55

HX762 สุวรรณภูมิ - ฮ่องกง 04.05 - 08.00

HX768 สุวรรณภูมิ - ฮ่องกง 05.00 - 09.00

เที่ยวบินขากลับ

HX761 ฮ่องกง - สุวรรณภูมิ 22.45 - 00.45

HX779 ฮ่องกง - สุวรรณภูมิ 00.55 - 03.00

HX767 ฮ่องกง - สุวรรณภูมิ 02.00 - 04.00

วันที่	โปรแกรมท่องเที่ยว	เช้า	เที่ยง	ค่ำ	โรงแรม
1	สนามบินสุวรรณภูมิ - สนามบินเชียงใหม่	-	-	-	
2	สนามบินเชียงใหม่ - วัดเจ้าแม่ทับทิม ทินหัว - อีระตาม อัยาศัยเต็มวัน - โรงแรมที่พัก	-	-	-	WE HOTEL ระดับ 3 ดาว หรือระดับเทียบเท่า
3	รีพลัสเบย์ - วัดเจ้าแม่กวนอิมฮ่องฮ่า - ร้านกัณฑ์จิวเวลรี่ - ร้าน หยก - วัดแขกหมิว - วัดหวังต้าเซียน - โรงแรมที่พัก	ดื่มชา	✓	-	WE HOTEL ระดับ 3 ดาว หรือระดับเทียบเท่า
4	อีระตามอัยาศัยเต็มวัน - สนามบินเชียงใหม่ - สนามบิน สุวรรณภูมิ	-	-	-	

โปรแกรมการท่องเที่ยว อาจมีการปรับเปลี่ยนตามความเหมาะสม

วันแรกของการเดินทาง สนามบินสุวรรณภูมิ - สนามบินเชียงใหม่ อาหาร -/-/-

23.00 น. พร้อมกัน ณ สนามบินสุวรรณภูมิ ผู้โดยสารขาออกชั้น 4 ประตู 6 เคาน์เตอร์สายการบินฮ่องกงแอร์ไลน์ (HX)
เจ้าหน้าที่บริษัทฯคอยให้การต้อนรับและอำนวยความสะดวกทุกท่าน นำท่านเช็คอินรับตัวเครื่องบิน

**วันที่สองของการเดินทาง สนามบินเชียงใหม่ - วัดเจ้าแม่ทับทิม ทินหัว - อีระตามอัยาศัยเต็มวัน -
โรงแรมที่พัก อาหาร -/-/-**

02.00 น. เหมินฟ้าสู่ เขตปกครองพิเศษฮ่องกง โดยสายการบินฮ่องกงแอร์ไลน์ เที่ยวบินที่ HX 780

05.55 น. เดินทางถึง สนามบินเชียงใหม่ เขตปกครองพิเศษฮ่องกง หลังผ่านพิธีการตรวจคนเข้าเมืองเป็นที่เรียบร้อย
แล้ว รับกระเป๋าสัมภาระ เดินทางโดยรถโค้ชปรับอากาศ (เวลาท้องถิ่นที่ฮ่องกงเร็วกว่าประเทศไทย 1 ชั่วโมง)

หรือเที่ยวบิน

04.05 น. เหมินฟ้าสู่ เขตปกครองพิเศษฮ่องกง โดยสายการบินฮ่องกงแอร์ไลน์ เที่ยวบินที่ HX 762

08.00 น. เดินทางถึง สนามบินเชียงใหม่ เขตปกครองพิเศษฮ่องกง หลังผ่านพิธีการตรวจคนเข้าเมืองเป็นที่เรียบร้อย
แล้ว รับกระเป๋าสัมภาระ เดินทางโดยรถโค้ชปรับอากาศ (เวลาท้องถิ่นที่ฮ่องกงเร็วกว่าประเทศไทย 1 ชั่วโมง)

หรือเที่ยวบิน

- 05.00 น. เหนินฟ้าสู่ เขตปกครองพิเศษฮ่องกง โดยสายการบินฮ่องกงแอร์ไลน์ เที่ยวบินที่ HX 768
- 09.00 น. เดินทางถึง สนามบินเซ็กแล็กก็อก เขตปกครองพิเศษฮ่องกง หลังผ่านพิธีการตรวจคนเข้าเมืองเป็นที่เรียบร้อย แล้ว รับกระเป๋าสัมภาระ เดินทางโดยรถโค้ชปรับอากาศ (เวลาท้องถิ่นที่ฮ่องกงเร็วกว่าประเทศไทย 1 ชั่วโมง)



เช้า อีสรอาหารเช้า ไม่รวมอยู่ในรายการนำเที่ยว

นำท่านเดินทางสู่ วัดเจ้าแม่ทับทิม ทินฮั่ว (Tin Hau Temple) ที่ย่าน เหยา มา เต้ (Yau Ma Tei Station) เป็นวัดเก่าแก่และสำคัญอีกวัดหนึ่งของฮ่องกง เพราะในสมัยก่อน ฮ่องกงเป็นเพียงหมู่บ้านชาวประมง ซึ่งเคารพนับถือเจ้าแม่ทับทิมว่าเป็นเทพีแห่งทะเล จึงไม่น่าแปลกใจที่จะมีวัดเจ้าแม่ทับทิมกระจายตัวอยู่หลายสิบวัดเลย การจุดธูปเกลียวขนาดใหญ่สีแดงเพื่อขอพร ราคา 188 เหรียญ โดยธูปจะติดนาน 7-8 วัน โดยจะมีถาดรองขี้เถ้าทองเหลืองอยู่ด้านล่าง นอกจากการมาสักการบูชาเจ้าแม่ทับทิมในเรื่องของการเดินทางให้ปลอดภัยแล้ว ไฮไลท์สำคัญอีกอย่างหนึ่งของวัดเจ้าแม่ทับทิม ทินฮั่ว (Tin Hau Temple) จะเป็นขดธูปสีแดงขนาดใหญ่ที่แขวนอยู่ตามเพดานด้านในวิหารของวัดเต็มไปหมด จะยิ่งสวยงามในยามที่มีแสงแดงส่องลงมาเหมือนเป็นลำแสงส่องทะลุวันรูปแปลกตา ยิ่งนัก ส่วนอาคารของวัดก็จะเป็นสถาปัตยกรรมแบบวัดจีน สร้างขึ้นตั้งแต่ปี ค.ศ. 1876 โดยทางเข้าของวัดจะอยู่ติดกับสวนสาธารณะเล็กๆ ที่มีต้นไม้ใหญ่หลายต้น ให้บรรยากาศร่มรื่น



หลังจากนำท่านขอพร วัดเจ้าแม่ทับทิม ทินหัว เรียบร้อยแล้ว

ให้ท่านอิสระฟรีเดย์ ทุกท่านสามารถเดินช้อปปิ้ง ได้ตามอัธยาศัย

โรงแรมสามารถเช็คอินได้เวลา 14.00 น. เวลาฮ่องกง



พักที่

WE HOTEL Kowloon ระดับ 3 ดาว หรือระดับเทียบเท่า พักห้องละ 2-3 ท่าน

หมายเหตุ โรงแรมที่พัก จะแจ้งให้ท่านทราบ ก่อนเดินทางโดยประมาณ 5-7 วันทำการ

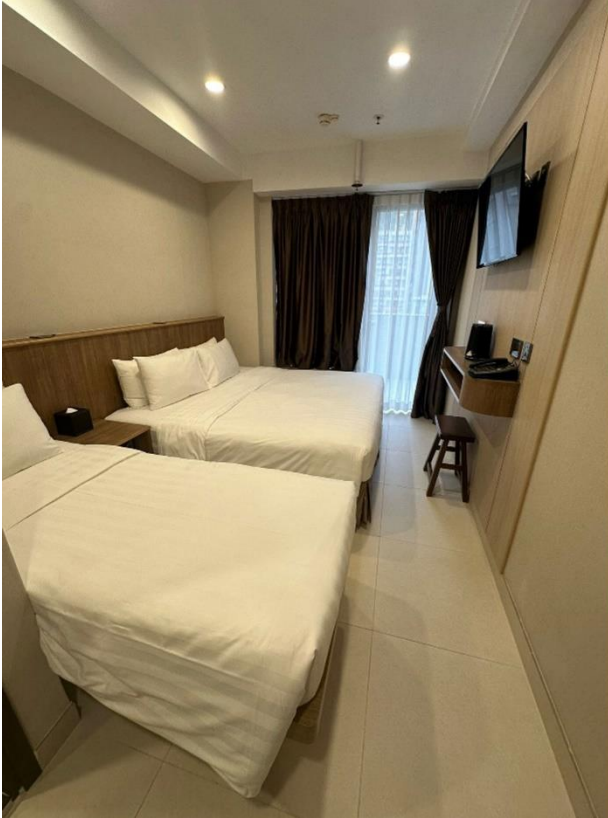

โรงแรมใจกลางย่านมงก๊ก ด้านล่างโรงแรมเป็น Temple Street Night Market



วันที่สามของการเดินทาง รีพัลส์เบย์ - วัดเจ้าแม่กวนอิมฮ่องกง - ร้านกั้งหันจิ๋วเวอรี่ - ร้านหยก - วัดแซกง
หมีว - วัดหวังต้าเซียน - โรงแรมที่พัก อาหาร เช้า/เที่ยง/-

เช้า บริการอาหารเช้า แบบต้มยำ ณ ภัตตาคาร [มือที่ 1]



จากนั้นนำท่านนมัสการขอพรสิ่งศักดิ์สิทธิ์เพื่อเป็นสิริมงคลที่บริเวณชายหาด รีพัลส์เบย์ โดยเชื่อว่า ณ บริเวณ
หาดรีพัลส์เบย์ เป็นจุดที่มีดวงจู่ยี่ที่ดีที่สุดของเกาะฮ่องกง นำท่านเริ่มขอพร เจ้าแม่กวนอิม จากนั้นนำท่านขอ
พร เทพเจ้าไฉ่ซิงเอี้ย เทพเจ้าแห่งโชคลาภ ความมั่นคง ทรัพย์สินเงินทอง หรือถ้าท่านไหนมีลูกยาก ก็สามารถ
ขอพรเรื่องลูกจาก พระสังกัจจายน์ ได้



จากนั้นนำท่าน **ข้ามสะพานต่ออายุ** ซึ่งเชื่อกันว่าข้ามหนึ่งครั้งจะมีอายุเพิ่มขึ้น 3 ปี หรือคนโสด จะเลือกขอคู่ หรือขอพรเรื่องความรักจาก **เทพเจ้าแห่งความรัก** ก็ได้ จากนั้นขอพรเรื่องการเดินทาง ให้เดินทางปลอดภัยจาก **เจ้าแม่ทับทิม** จากนั้นให้ท่านได้รับพลังจาก **ศาลาแปดทิศ** ซึ่งถือว่าเป็นจุดรวมรับพลังที่ดีที่สุดของฮ่องกง



นำท่านเข้าสู่ **วัดเจ้าแม่กวนอิมฮ่องกง** มีชื่อเสียงในเรื่องการขอโชคลาภเงินทอง เป็นหนึ่งในวัดที่เก่าแก่ที่สุดของฮ่องกง สร้างขึ้นในปี ค.ศ.1873 มีลักษณะสถาปัตยกรรมแบบวัดจีนดั้งเดิม และถือเป็นวัดที่มีชื่อเสียงมากแห่งหนึ่งของฮ่องกง นำท่านทำพิธีเยี่ยมเงิน เจ้าแม่กวนอิม ร่ำรวยเงินทองไหลมาเทมา



นำท่านเยี่ยมชม **โรงงานจิวเวลรี่** ที่ขึ้นชื่อของฮ่องกงพบกับงานดีไซน์ที่ได้รับรางวัลอันดับเยี่ยม และใช้ในการเสริมดวงเรื่องฮวงจุ้ย โดยการย่อใบพัดของกังหันวัดแชกง มาทำเป็นเครื่องประดับ ไม่ว่าจะเป็น จี้ แหวน กำไล เพื่อให้เป็นเครื่องประดับติดตัว และเสริมดวงชะตา นำท่านชม **ร้านหยก** มีสินค้ามากมายเกี่ยวกับหยก อาทิ กำไลหยก หรือสัตว์นำโชคอย่างปี่เซียะ อิสระให้ท่านได้เลือกซื้อเป็นของขวัญหรือเป็นของที่ระลึกหรือนำโชคแต่ตัวท่านเอง





นำท่านเดินทางสู่ **วัดแขกหมิว** ให้ท่านได้จุดธูปขอพร สักการะเทพเจ้าแขก ตั้งจิตอธิษฐานด้านหน้าองค์เจ้าพ่อแขก จากนั้นให้ท่านหมุนกังหันทองแดงจะมีกังหัน 4 ใบพัด แต่ละใบหมายถึง เดินทางปลอดภัย, สุขภาพแข็งแรง, โชคลาภ และเงินทอง เชื่อกันว่าหากหมุนครบ 3 รอบและตีกลอง 3 ครั้ง จะช่วยปัดเป่าสิ่งชั่วร้ายออกไป และนำพาสິงดีๆ เข้ามา



เที่ยง บริการอาหารเที่ยง ณ ภัตตาคาร [มื้อที่ 2]



นำท่านเดินทางสู่ **วัดหวังต้าเซียน** หรือวัดหวังไท่ซินในสำเนียงกวางตุ้ง เป็นวัดที่มีอายุกว่าครึ่งศตวรรษ รายล้อมด้วยอาคารที่พักอาศัยของการเคหะ ตัววัดมีความงดงามด้วยอาคารที่ตกแต่งแบบจีนโบราณ ตั้งอยู่บนไหล่เขาเกาลูน เป็นวัดที่ชาวฮ่องกงเชื่อว่ามีศักดิ์สิทธิ์ และเป็นศูนย์รวมแห่งความเชื่อทางศาสนาถึง 3 ศาสนาด้วยกัน ได้แก่ เต๋า พุทธ และขงจื้อ ในแต่ละวันจะมีผู้คนหลั่งไหลมากราบไหว้ตลอดเวลา โดยเฉพาะนักท่องเที่ยวที่มาเพื่อสักการะขอพรจากท่านมหาเทพ นอกเหนือจากการมาท่องเที่ยวที่นี่



ค่า **อิสระอาหารค่ำ** ไม่รวมอยู่ในรายการนำเที่ยว

พักที่ **WE HOTEL Kowloon** ระดับ 3 ดาว หรือระดับเทียบเท่า พักห้องละ 2-3 ท่าน
หมายเหตุ โรงแรมที่พัก จะแจ้งให้ท่านทราบ ก่อนเดินทางโดยประมาณ 5-7 วันทำการ

โรงแรมใจกลางย่านมงก๊ก ด้านล่างโรงแรมเป็น Temple Street Night Market



วันที่สี่ของการเดินทาง อิสระตามอัธยาศัยเต็มวัน – สนามบินเซ็กแล็บก็อก – สนามบินสุวรรณภูมิ

(ไม่รวมอาหาร เช้า กลางวัน ค่ำ)

ท่านสามารถอิสระท่องเที่ยวได้ตามอัธยาศัย ไม่รวมอาหารทั้ง 3 มื้อ ไม่มีรถโค้ชและไกด์ท้องถิ่นบริการ
หรือท่านสามารถซื้อทัวร์เสริม ชั้นต่ำ 10 ท่าน

****กรณีลูกค้าไม่ถึง 10 ท่าน OPTIONS กระเช้านองปิง และ มาเก๊า อาหารเช้าจะเป็นแบบคนฮ่องกง หรือโจ๊ก****

****กรณีลูกค้าไม่ถึง 10 ท่าน ไกด์ท้องถิ่น นำท่านเดินทางโดยรถไฟฟ้ ้า รับ – ส่ง ดิสนีย์แลนด์****



แพ็คเกจ ต้มช้ำ + กระเช้านองปิง
(แบบธรรมดา)

2,500 บาทต่อท่าน



ตัวดิสนีย์แลนด์ + รถรับ ส่ง
(รวมเครื่องเล่นทุกชนิด)

5,000 บาทต่อท่าน



แพ็คเกจ ต้มช้ำ + ซิตี้ทัวร์มาเก๊า
รถบัส-วัดอาปา-เจ้าแม่กวนอิมปราสาทฮ่องกง-อาหารเที่ยง
โบสถ์เซนต์ปอล-เซนาโดสแควร์-เวเนเชียน

4,500 บาทต่อท่าน

18.00 น. สมควรแก่เวลานำท่านเดินทางสู่สนามบิน

22.45 น. เหนินฟ้าสู่ สนามบินสุวรรณภูมิ โดยสายการบินฮ่องกงแอร์ไลน์ เที่ยวบิน HX 761

00.45 น. เดินทางถึง สนามบินสุวรรณภูมิ กรุงเทพฯ โดยสวัสดิภาพฯ พร้อมความประทับใจมิรู้ลืม

หรือเที่ยวบิน

00.55 น. เหนินฟ้าสู่ สนามบินสุวรรณภูมิ โดยสายการบินฮ่องกงแอร์ไลน์ เที่ยวบิน HX 779

03.00 น. เดินทางถึง สนามบินสุวรรณภูมิ กรุงเทพฯ โดยสวัสดิภาพฯ พร้อมความประทับใจมิรู้ลืม

หรือเที่ยวบิน

02.00 น. เหนินฟ้าสู่ สนามบินสุวรรณภูมิ โดยสายการบินฮ่องกงแอร์ไลน์ เที่ยวบิน HX 767

04.00 น. เดินทางถึง สนามบินสุวรรณภูมิ กรุงเทพฯ โดยสวัสดิภาพฯ พร้อมความประทับใจมิรู้ลืม

หมายเหตุ : โปรแกรมการท่องเที่ยว อาจมีการปรับเปลี่ยนตามความเหมาะสม

วันเดินทาง	ราคาผู้ใหญ่	พักเดี่ยว เดินทางคนเดียวจ่ายเพิ่ม
10 – 13 ตุลาคม 2567 (วันนวมินทรมหาราช)	15,999	4,900
11 – 14 ตุลาคม 2567 (วันนวมินทรมหาราช)	15,999	4,900
12 – 15 ตุลาคม 2567 (วันนวมินทรมหาราช)	15,999	4,900
13 – 16 ตุลาคม 2567 (วันหยุดชดเชยวันนวมินทรมหาราช)	15,999	4,900
14 – 17 ตุลาคม 2567	13,999	4,900
16 – 19 ตุลาคม 2567	13,999	4,900
17 – 20 ตุลาคม 2567	13,999	4,900
18 – 21 ตุลาคม 2567	13,999	4,900

19 – 22 ตุลาคม 2567	13,999	4,900
21 – 24 ตุลาคม 2567 (วันปิยมหาราช)	15,999	4,900
22 – 25 ตุลาคม 2567 (วันปิยมหาราช)	15,999	4,900
24 – 27 ตุลาคม 2567	13,999	4,900
25 – 28 ตุลาคม 2567	13,999	4,900
26 – 29 ตุลาคม 2567	13,999	4,900
27 – 30 ตุลาคม 2567	13,999	4,900
28 – 31 ตุลาคม 2567	13,999	4,900
31 ต.ค. – 03 พ.ย. 2567	13,999	4,900
01 – 04 พฤศจิกายน 2567	13,999	4,900
02 – 05 พฤศจิกายน 2567	13,999	4,900
04 – 07 พฤศจิกายน 2567	13,999	4,900
05 – 08 พฤศจิกายน 2567	13,999	4,900
06 – 09 พฤศจิกายน 2567	13,999	4,900
07 – 10 พฤศจิกายน 2567	13,999	4,900
09 – 12 พฤศจิกายน 2567	13,999	4,900
10 – 13 พฤศจิกายน 2567	13,999	4,900
11 – 14 พฤศจิกายน 2567	13,999	4,900
12 – 15 พฤศจิกายน 2567	13,999	4,900
13 – 16 พฤศจิกายน 2567	13,999	4,900
14 – 17 พฤศจิกายน 2567	13,999	4,900
16 – 19 พฤศจิกายน 2567	13,999	4,900
17 – 20 พฤศจิกายน 2567	13,999	4,900
20 – 23 พฤศจิกายน 2567	13,999	4,900
28 พ.ย. – 01 ธ.ค. 2567	13,999	4,900
02-05 ธันวาคม 2567	14,999	4,900
03-06 ธันวาคม 2567	14,999	4,900
04-07 ธันวาคม 2567	14,999	4,900
05-08 ธันวาคม 2567	13,999	4,900

08-11 ธันวาคม 2567	14,999	4,900
09-12 ธันวาคม 2567	14,999	4,900
10-13 ธันวาคม 2567	13,999	4,900
11-14 ธันวาคม 2567	13,999	4,900
12-15 ธันวาคม 2567	13,999	4,900
13-16 ธันวาคม 2567	13,999	4,900
14-17 ธันวาคม 2567	13,999	4,900
15-18 ธันวาคม 2567	13,999	4,900
16-19 ธันวาคม 2567	13,999	4,900
21-24 ธันวาคม 2567	15,999	7,900
22-25 ธันวาคม 2567	15,999	7,900
23-26 ธันวาคม 2567	15,999	7,900
24-27 ธันวาคม 2567	15,999	7,900
25-28 ธันวาคม 2567	15,999	7,900
26-29 ธันวาคม 2567	15,999	7,900
27-30 ธันวาคม 2567	15,999	7,900
28-31 ธันวาคม 2567	19,999	7,900
29 ธ.ค. 67 – 1 ม.ค. 68	19,999	7,900
30 ธ.ค. 67 – 2 ม.ค. 68	19,999	7,900
31 ธ.ค. 67 – 3 ม.ค. 68	19,999	7,900
วันที่ 18-21 มกราคม 2568	13,999	4,900
วันที่ 08-11 กุมภาพันธ์ 2568	14,999	4,900
วันที่ 11-14 กุมภาพันธ์ 2568	14,999	4,900
วันที่ 12-15 กุมภาพันธ์ 2568	13,999	4,900
วันที่ 14-17 กุมภาพันธ์ 2568	13,999	4,900
วันที่ 15-18 กุมภาพันธ์ 2568	13,999	4,900
วันที่ 22-25 กุมภาพันธ์ 2568	15,999	7,900
วันที่ 01-04 มีนาคม 2568	12,999	4,900
วันที่ 03-06 มีนาคม 2568	9,999	4,900
วันที่ 05-08 มีนาคม 2568	9,999	4,900
วันที่ 06-09 มีนาคม 2568	12,999	4,900

วันที่ 07-10 มีนาคม 2568	12,999	4,900
วันที่ 08-11 มีนาคม 2568	12,999	4,900
วันที่ 10-13 มีนาคม 2568	9,999	4,900
วันที่ 12-15 มีนาคม 2568	12,999	4,900
วันที่ 13-16 มีนาคม 2568	13,999	4,900
วันที่ 14-17 มีนาคม 2568	13,999	4,900
วันที่ 15-18 มีนาคม 2568	13,999	4,900
วันที่ 17-20 มีนาคม 2568	9,999	4,900
วันที่ 19-22 มีนาคม 2568	12,999	4,900
วันที่ 20-23 มีนาคม 2568	12,999	4,900
วันที่ 21-24 มีนาคม 2568	12,999	4,900
วันที่ 22-25 มีนาคม 2568	12,999	4,900
วันที่ 24-27 มีนาคม 2568	12,999	4,900
วันที่ 26-29 มีนาคม 2568	13,999	4,900
วันที่ 04-07 เมษายน 2568	16,999	4,900
วันที่ 05-08 เมษายน 2568	16,999	4,900
วันที่ 11-14 เมษายน 2568	16,999	4,900
วันที่ 12-15 เมษายน 2568	16,999	4,900
วันที่ 13-16 เมษายน 2568	16,999	4,900
วันที่ 14-17 เมษายน 2568	16,999	4,900
วันที่ 15-18 เมษายน 2568	16,999	4,900
วันที่ 16-19 เมษายน 2568	13,999	4,900

หมายเหตุ : โปรแกรมการท่องเที่ยว อาจมีการปรับเปลี่ยนตามความเหมาะสม

ราคาเด็กทารก 7,900 บาท ทารกต้องมีอายุไม่เกิน 2 ปีบริบูรณ์
ณ วันเดินทางไปและกลับ

ไม่มีราคาเด็ก และไม่สามารถยกเลิกการเดินทางได้

ไม่รวมค่าทิปคนขับรถ และมัดคูกุเทศก์ท้องถิ่น

ท่านละ 2,000 บาท/ทริป/ท่าน

ชำระ ณ สนามบินวันแรกของการเดินทาง

เด็กและผู้ใหญ่จ่ายเท่ากัน (ยกเว้นเฉพาะเด็กทารก)

ส่วนค่าทิปหัวหน้าทัวร์ที่คุณได้จากเมืองไทย แล้วแต่ความพึงพอใจของท่าน

▶ เอกสารที่ต้องทำการเตรียมก่อนเดินทางและเดินทางกลับประเทศไทย

พาสปอร์ตตัวจริง (อายุการใช้งานต้องเหลือมากกว่า 6 เดือน)

อัตราค่าบริการนี้รวม

1. ค่าตัวโดยสารเครื่องบินไป-กลับ ชั้นประหยัดพร้อมค่าภาษีสนามบินทุกแห่งตามรายการทัวร์ข้างต้น (ตัวกรุ๊ปไม่สามารถ Upgrade ที่นั่งเป็น Business Class ได้ และต้องเดินทางไป-กลับพร้อมตัวกรุ๊ปเท่านั้นไม่สามารถเลื่อนวันได้)
2. ค่าที่พักห้องละ 2-3 ท่าน ตามโรงแรมที่ระบุไว้ในรายการหรือ ระดับใกล้เคียงกัน
3. ภาษีที่พัก 3 ท่านถ้าวันที่เข้าพักห้องโรงแรม ไม่มีห้อง TRP(3ท่าน) อาจจำเป็นต้องแยกพัก 2 ห้อง (มีค่าใช้จ่ายพักเดี่ยวเพิ่ม) ภาษีห้องพักในเมืองที่ระบุไว้ในโปรแกรมมีเทศกาลวันหยุด มีงานแฟร์ต่าง ๆ บริษัทขอจัดที่พักในเมืองใกล้เคียงแทน
4. ค่าอาหาร ค่าเข้าชม และ ค่ายานพาหนะทุกชนิด ตามที่ระบุไว้ในรายการทัวร์ข้างต้น
5. เจ้าหน้าที่บริษัท ฯ คอยอำนวยความสะดวกตลอดการเดินทาง
6. ค่าน้ำหนักกระเป๋า สัมภาระโหลดใต้ท้องเครื่อง 20 กิโลกรัม ถูขึ้นเครื่องได้ 7 กิโลกรัมและค่าประกันวินาศภัยเครื่องบินตามเงื่อนไขของแต่ละสายการบินที่มีการเรียกเก็บ และกรณีสัมภาระเกินท่านต้องเสียค่าปรับตามที่สายการบินเรียกเก็บ
7. ค่าประกันอุบัติเหตุตามกรมธรรม์วงเงิน 1,000,000 บาท ค่ารักษาพยาบาล ตามเงื่อนไขของบริษัทฯ ประกันภัยที่บริษัททำไว้ทั้งนี้ย่อมอยู่ในข้อจำกัดที่มีการตกลงไว้กับบริษัทประกันชีวิต ทุกกรณี ต้องมีใบเสร็จและเอกสารรับรองทางการแพทย์ จากหน่วยงานที่เกี่ยวข้อง ไม่รวมประกันสุขภาพ ท่านสามารถสั่งซื้อประกันสุขภาพเพิ่มได้จากบริษัทประกันทั่วไปค่าภาษี
8. สนามบิน และค่าภาษีน้ำมันตามรายการทัวร์
9. ค่ารถปรับอากาศนำเที่ยวตามระบุไว้ในรายการ พร้อมคนขับรถ (กฎหมายไม่อนุญาตให้คนขับรถเกิน 12 ชม./วัน)

อัตราค่าบริการนี้ไม่รวม

1. ค่า Vat 7% และ ค่าภาษีหัก ณ ที่จ่าย 3%
2. ค่าทำหนังสือเดินทางไทย และเอกสารต่างตัวต่างๆ
3. ค่าใช้จ่ายอื่นๆ ที่นอกเหนือจากรายการระบุ อาทิเช่น ค่าอาหาร เครื่องดื่ม ค่าช้อปปิ้ง ค่าโทรศัพท์ เป็นต้น
4. ค่าภาษีทุกรายการคิดจากยอดบริการ, ค่าภาษีเดินทาง (ถ้ามีการเรียกเก็บ)

5. ค่าภาษีน้ำมันที่สายการบินเรียกเก็บเพิ่มภายหลังจากทางบริษัทฯ ได้ออกตั๋วเครื่องบิน และได้ทำการขายโปรแกรมไปแล้ว
6. ค่าพนักงานยกกระเป๋าที่โรงแรม
7. ค่าหัวหน้าทัวร์จากประเทศไทย แล้วแต่ความประทับใจและน้ำใจจากท่าน
8. **ไม่รวมค่าทิปไกด์ท้องถิ่น คนขับรถ ท่านละ 2,000 บาท/ท่าน** สำหรับหัวหน้าทัวร์แล้วแต่ความประทับใจและน้ำใจจากท่าน

เงื่อนไขการให้บริการ

1. คณะจองจำนวนผู้ใหญ่ 15 ท่านขึ้นไป ออกเดินทาง (มีหัวหน้าทัวร์)
2. คณะจองจำนวนผู้ใหญ่ 10-14 ท่าน ออกเดินทาง (ไม่มีหัวหน้าทัวร์ แต่มีไกด์คนไทย 100 % รอรับที่สนามบินฮ่องกง)
3. คณะจองจำนวนผู้ใหญ่ 1-9 ท่าน ไม่ออกเดินทาง

กรณีไม่ถึงจำนวนดังกล่าว

- เลื่อน หรือยกเลิกการออกเดินทาง โดยทางบริษัทจะทำการแจ้งให้ท่านทราบล่วงหน้าก่อนการเดินทาง 15 วัน
- หรือขอสงวนสิทธิในการปรับราคาค่าบริการเพิ่ม (ในกรณีที่ผู้เดินทางไม่ถึง 20 ท่านและท่านยังประสงค์เดินทางต่อ) โดยทางบริษัทจะทำการแจ้งให้ท่านทราบก่อนล่วงหน้า

ในกรณีที่ลูกค้าต้องออกตัวโดยสารภายในประเทศ กรุณาติดต่อเจ้าหน้าที่ของบริษัทฯ ก่อนทุกครั้ง มิฉะนั้นทางบริษัทจะไม่รับผิดชอบใดๆ ทั้งสิ้น

การจองทัวร์และชำระค่าบริการ

1. กรุณาชำระค่ามัดจำ **ท่านละ 10,000 บาท**
2. ค่าทัวร์ส่วนที่เหลือชำระ 25 วันก่อนออกเดินทาง กรณีบริษัทฯ ต้องออกตัวหรือวีซ่าออกใกล้วันเดินทางท่านจำเป็นต้องชำระค่าทัวร์ส่วนที่เหลือตามที่บริษัทกำหนดแจ้งเท่านั้น

เงื่อนไขการยกเลิก

- ยกเลิกก่อนการเดินทางตั้งแต่ 30 วันขึ้นไป คืนเงินค่าทัวร์โดยหักค่าใช้จ่ายที่เกิดขึ้นจริง
 - ยกเลิกก่อนการเดินทาง 15-29 วัน ยึดเงิน 50% จากยอดที่ลูกค้าชำระมา และเก็บค่าใช้จ่ายที่เกิดขึ้นจริง(ถ้ามี)
 - ยกเลิกก่อนการเดินทางน้อยกว่า 15 วัน ขอสงวนสิทธิ์ยึดเงินเต็มจำนวน
- *กรณีมีเหตุยกเลิกทัวร์ โดยไม่ใช่ความผิดของบริษัททัวร์ คืนเงินค่าทัวร์โดยหักค่าใช้จ่ายที่เกิดขึ้นจริง(ถ้ามี)
*ค่าใช้จ่ายที่เกิดขึ้นจริง เช่น ค่ามัดจำตัวเครื่องบิน โรงแรม ค่าวีซ่า และค่าใช้จ่ายจำเป็นอื่นๆ

หมายเหตุ : กรุณาอ่านศึกษารายละเอียดทั้งหมดก่อนทำการจอง เพื่อความถูกต้องและความเข้าใจตรงกันระหว่างท่านลูกค้าและบริษัทฯ และเมื่อท่านตกลงชำระเงินมัดจำหรือค่าทัวร์ทั้งหมดกับทางบริษัทฯ แล้ว ทางบริษัทฯ จะถือว่าท่านได้ยอมรับเงื่อนไขข้อตกลงต่างๆทั้งหมด

1. บริษัทฯ ขอสงวนสิทธิ์ที่จะเลื่อนการเดินทางหรือปรับราคาค่าบริการขึ้นในกรณีที่ผู้ร่วมคณะไม่ถึง 20 ท่าน
2. ขอสงวนสิทธิ์การเก็บค่าน้ำมันและภาษีสนามบินทุกแห่งเพิ่ม หากสายการบินมีการปรับขึ้นก่อนวันเดินทาง

3. บริษัทฯ ขอสงวนสิทธิ์ในการเปลี่ยนเที่ยวบิน โดยมีต้องแจ้งให้ทราบล่วงหน้าอันเนื่องจากสาเหตุต่างๆ
4. บริษัทฯ จะไม่รับผิดชอบใดๆ ทั้งสิ้น หากเกิดกรณีความล่าช้าจากสายการบิน, การยกเลิกบิน, การประท้วง, การนัดหยุดงาน, การก่อการจลาจล, ภัยธรรมชาติ, การนำสิ่งของผิดกฎหมาย ซึ่งอยู่นอกเหนือความรับผิดชอบของบริษัทฯ
5. บริษัทฯ จะไม่รับผิดชอบใดๆ ทั้งสิ้น หากเกิดสิ่งของสูญหาย อันเนื่องเกิดจากความประมาทของท่าน, เกิดจากการโจรกรรม และอุบัติเหตุจากความประมาทของนักท่องเที่ยวเอง
6. 6เมื่อท่านตกลงชำระเงินมัดจำหรือค่าทัวร์ทั้งหมดกับทางบริษัทฯ แล้ว ทางบริษัทฯ จะถือว่าท่านได้ยอมรับเงื่อนไขข้อตกลงต่างๆทั้งหมด
7. รายการนี้เป็นเพียงข้อเสนอที่ต้องได้รับการยืนยันจากบริษัทฯ อีกครั้งหนึ่ง หลังจากได้สำรองโรงแรมที่พักในต่างประเทศเรียบร้อยแล้ว โดยโรงแรมจัดในระดับใกล้เคียงกัน ซึ่งอาจจะปรับเปลี่ยนตามที่ระบุในโปรแกรม
8. การจัดการเรื่องห้องพัก เป็นสิทธิของโรงแรมในการจัดห้องให้กับกรุ๊ปที่เข้าพัก โดยมีห้องพักสำหรับผู้สูบบุหรี่ / ปลอดบุหรี่ได้ โดยอาจจะขอเปลี่ยนห้องได้ตามความประสงค์ของผู้ที่พัก ทั้งนี้ขึ้นอยู่กับความพร้อมให้บริการของโรงแรม และไม่สามารถรับประกันได้
9. กรณีผู้เดินทางต้องการความช่วยเหลือเป็นพิเศษ อาทิเช่น ใช้วีวีแซร์ กรุณาแจ้งบริษัทฯ อย่างน้อย 14 วันก่อนการเดินทาง มิฉะนั้นบริษัทฯ ไม่สามารถจัดการได้ล่วงหน้าได้
10. มัคคุเทศก์ พนักงานและตัวแทนของผู้จัด ไม่มีสิทธิในการให้คำสัญญาใด ๆ ทั้งสิ้นแทนผู้จัด นอกจากมีเอกสารลงนามโดยผู้มีอำนาจของผู้จัดกำกับเท่านั้น ผู้จัดจะไม่รับผิดชอบและไม่สามารถคืนค่าใช้จ่ายต่างๆ ได้เนื่องจากการหมางายกับตัวแทนต่างๆ ในกรณีที่ผู้เดินทางไม่ผ่านการพิจารณาในการตรวจคนเข้าเมือง-ออกเมือง ไม่ว่าจะเป็นกองตรวจคนเข้าเมืองหรือกรมแรงงานของทุกประเทศในรายการท่องเที่ยว อันเนื่องมาจากการกระทำที่ส่อไปในทางผิดกฎหมาย การหลบหนี เข้าออกเมือง เอกสารเดินทางไม่ถูกต้อง หรือ การถูกปฏิเสธในกรณีอื่น